

PLANTA BAIXA
Escala 1:100

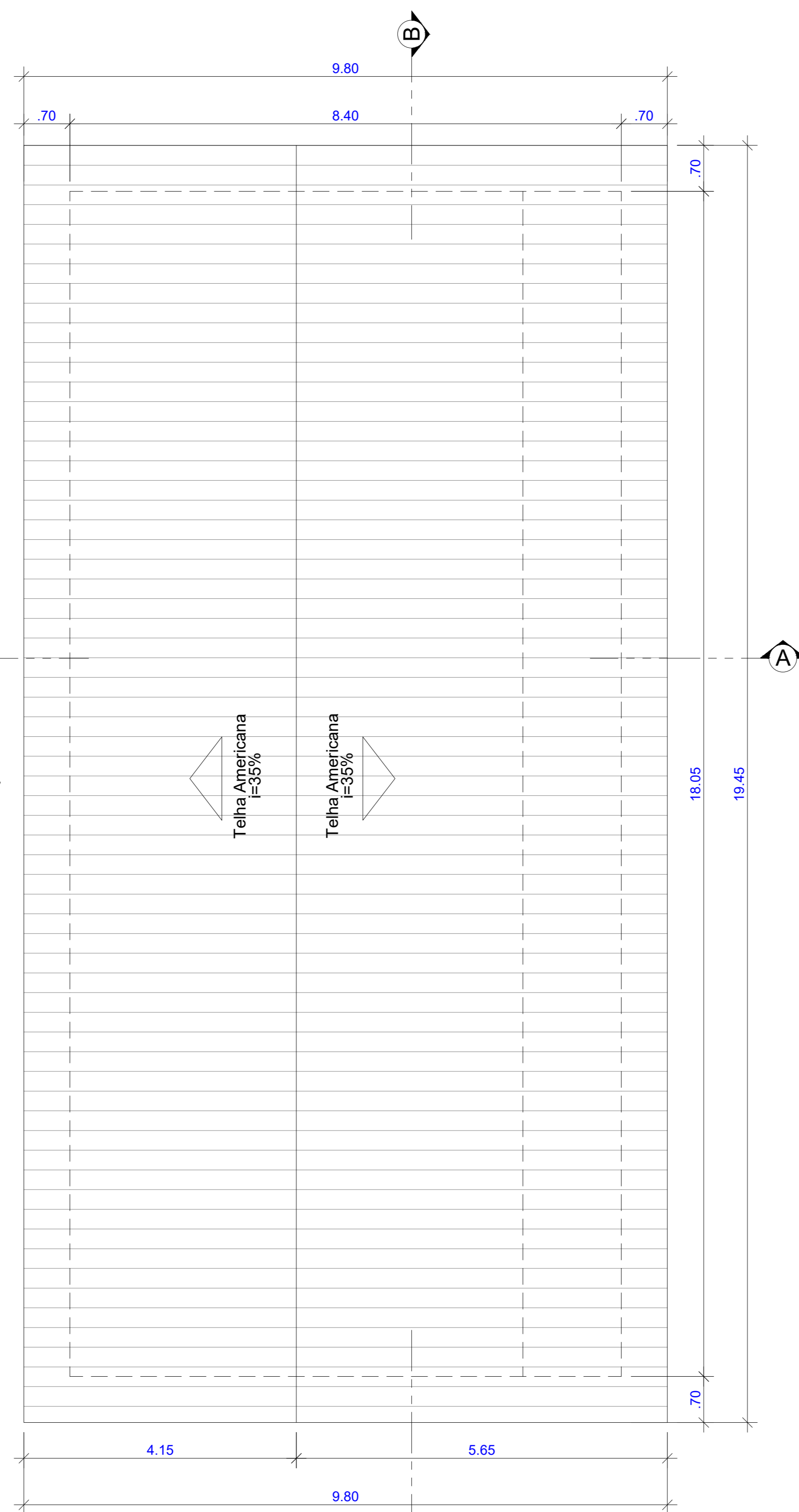

PLANTA DE COBERTURA
Escala 1:100

QUADRO DE ABERTURAS					
PORTAS:	DIMENSÕES (cm)	MATERIAL	QUANT.	REF. PI	ORÇAMENTO:
P1	90 X 210	METÁLICA	03	TIPO PF-01 (CADERNO DETALHES AGETOPI)	
P2	90 X 210	MADERA	03	CÓDIGO 170110 (CONFRIA)	
P3	70 X 210	METÁLICA	02	TIPO PF-01 (CADERNO DETALHES AGETOPI)	
P4	200 X 210	METÁLICA/VIDRO LAM.	01	TIPO PF-11 (CADERNO DETALHES AGETOPI)	
JANELAS:	DIMENSÕES (cm)	MATERIAL	QUANT.	REF. PI	ORÇAMENTO:
J1	200 X 120	METÁLICA/VIDRO	08	VER DETALHE D1	
J2	50 X 50	METÁLICA/VIDRO	02	TIPO J-4 (CADERNO DETALHES AGETOPI)	
J3	180 X 120	METÁLICA/VIDRO	01	GUICHÊ SECRETARIA	VER DETALHE D2

LEGENDA DE ACABAMENTOS					
PISO:	FORRO:	PAREDE:			
G GRANTINA	L LAJE	RP	REBOCO, PINTURA ACRÍLICA		
CD CONCRETO DESEMPENADO	G FORRO DE GESSO	RT	REBOCO, PINTURA TEXTURIZADA		
	S SEM FORRO	RC	EMBOCO E REVEST. CERÂMICO		

QUADRO DE BANCADAS					
BANCADA:	ALTURA:	MATERIAL:	APOIO:	QUANT.	REFERÊNCIA:
B1	0,90 m	GRANITO BRANCO SIENA	MÃO FRANCESA	01	VER DETALHE 05
B2	0,90 m	GRANITO BRANCO SIENA	ALVENARIA	01	VER DETALHE 05

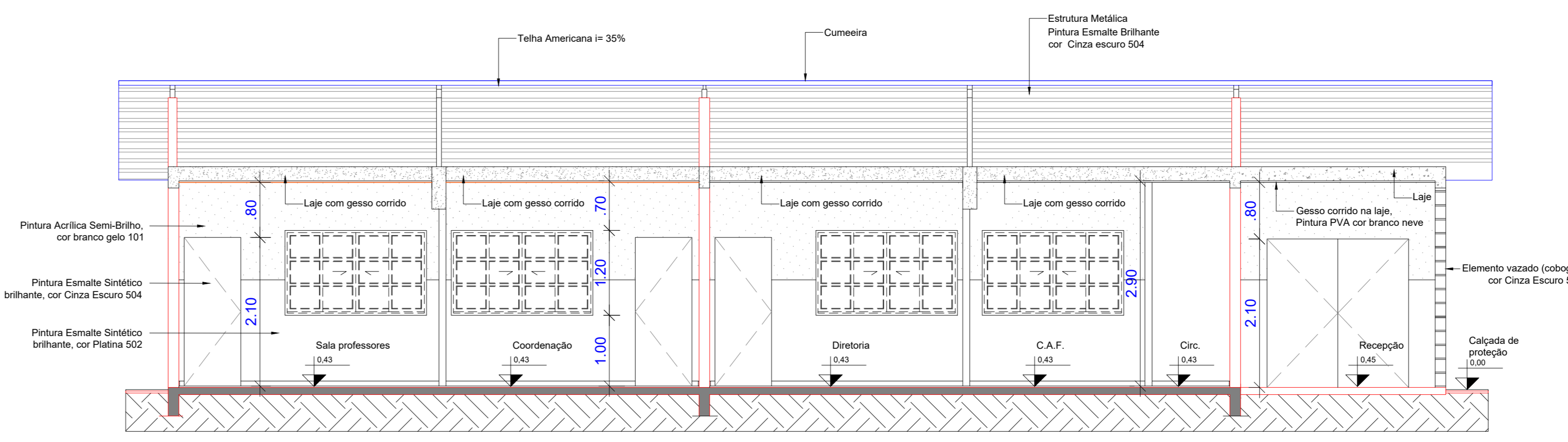

CORTE BB
Escala 1:100

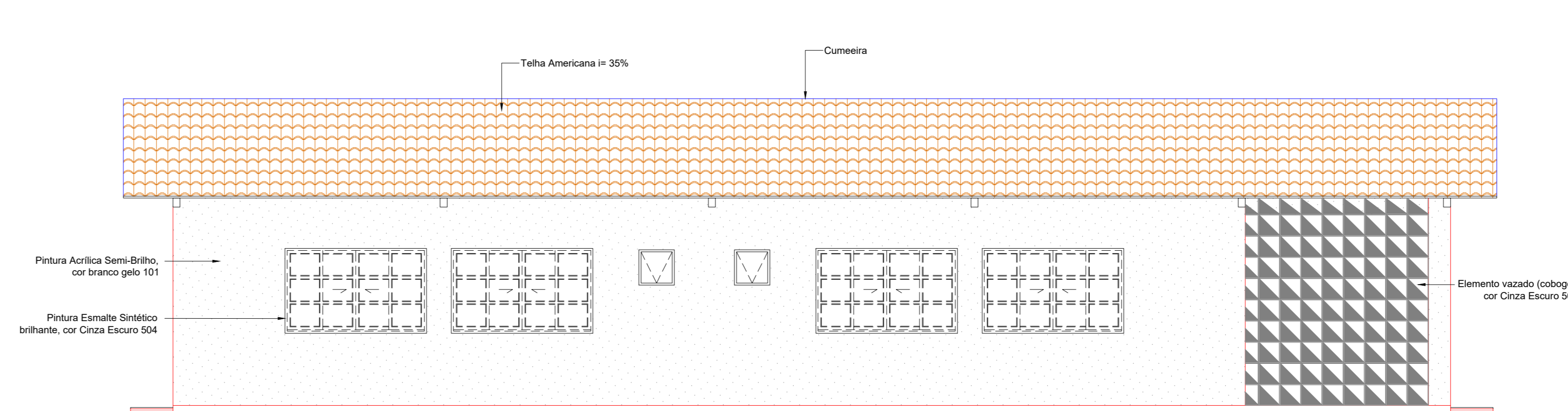

FACHADA 2
Escala 1:100

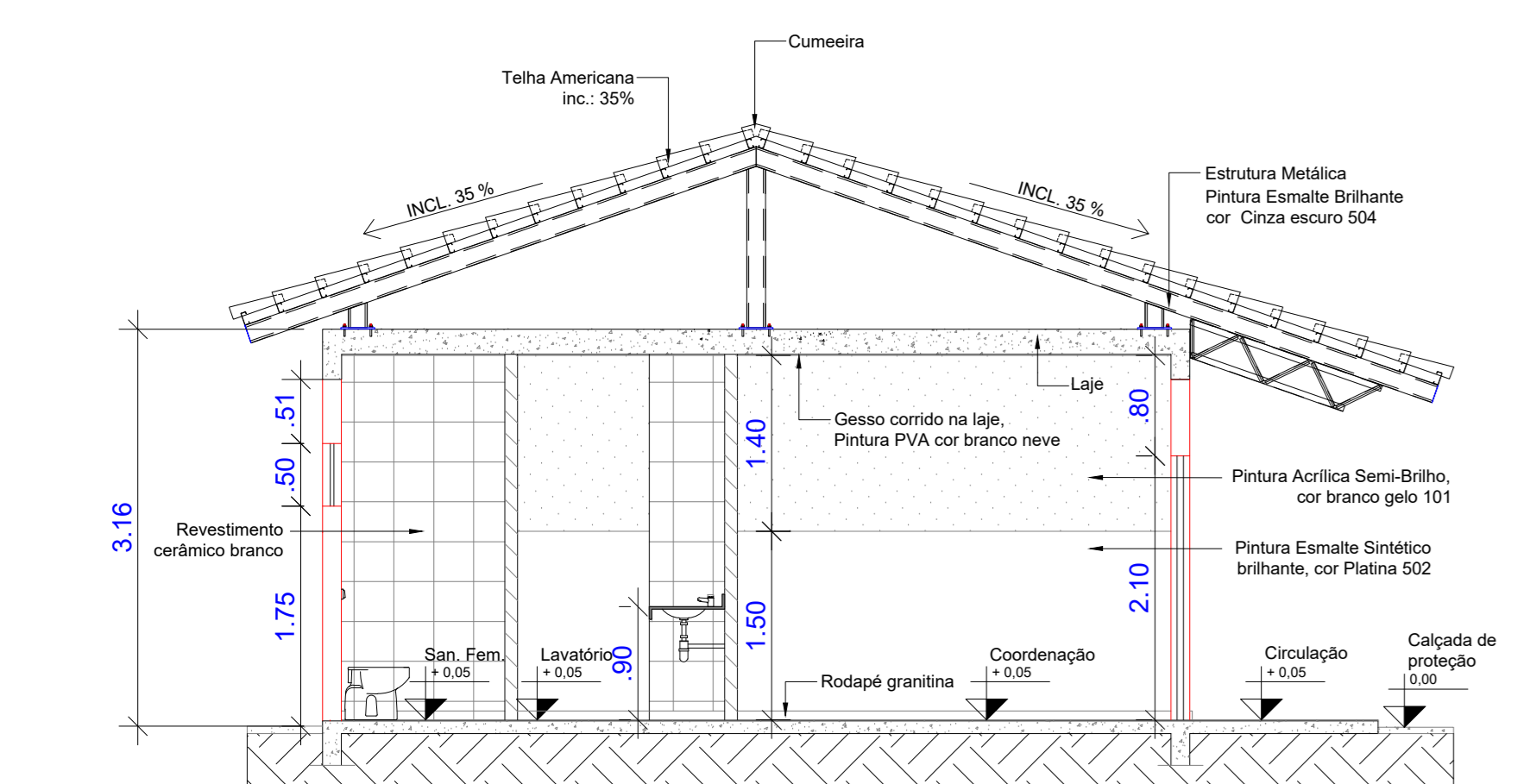

CORTE AA
Escala 1:100

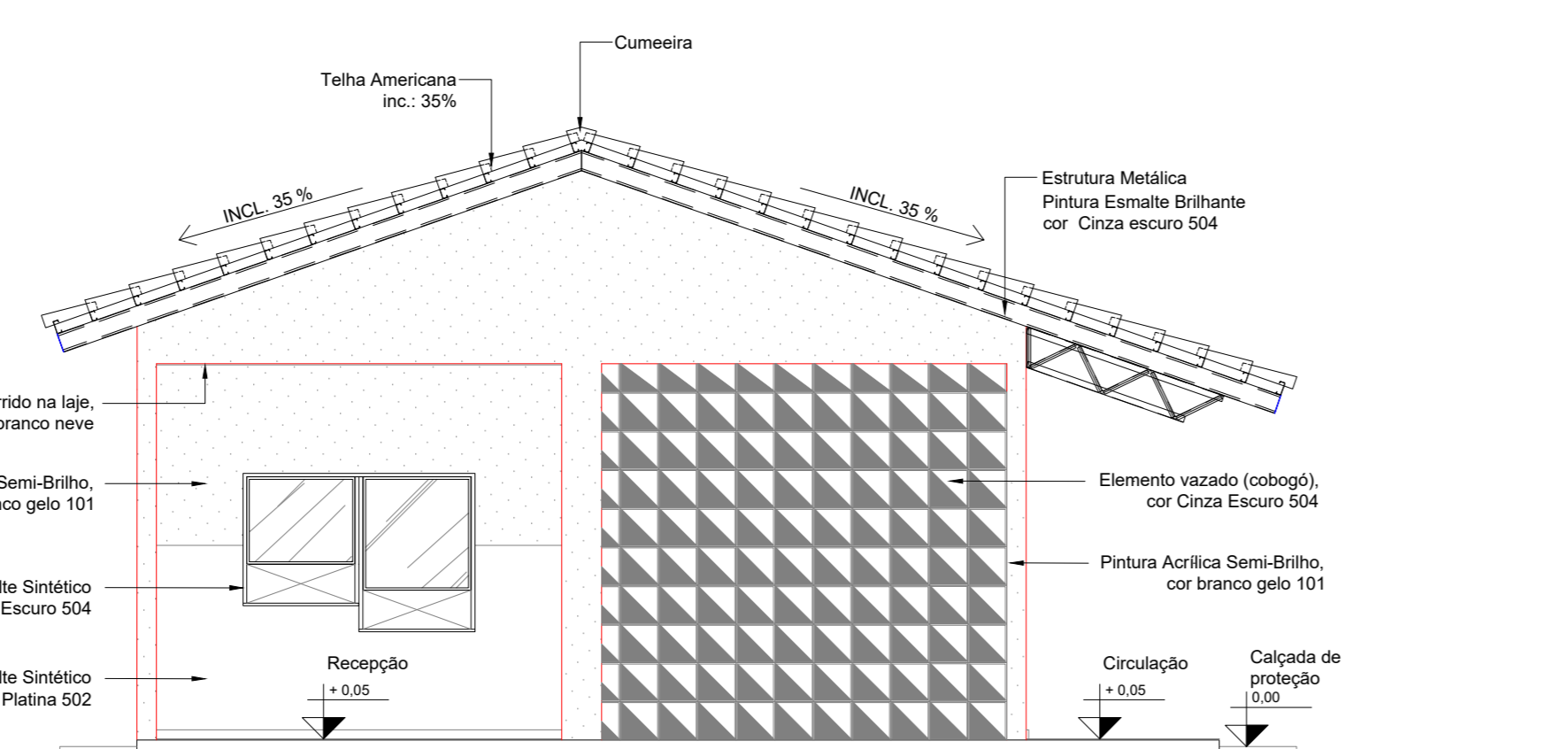

FACHADA 1
Escala 1:100

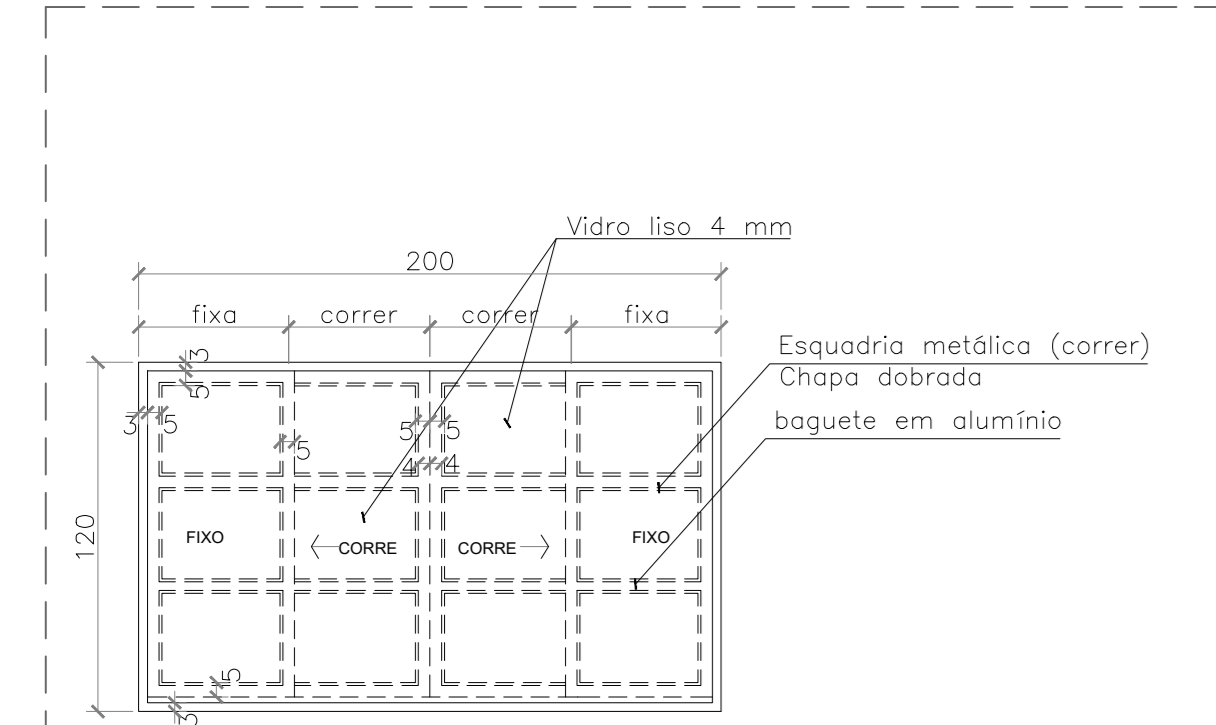

DETALHE 01: ESQUADRIA J1 - CORRER/FIXO - 04 FOLHAS
Esc.: 1:75

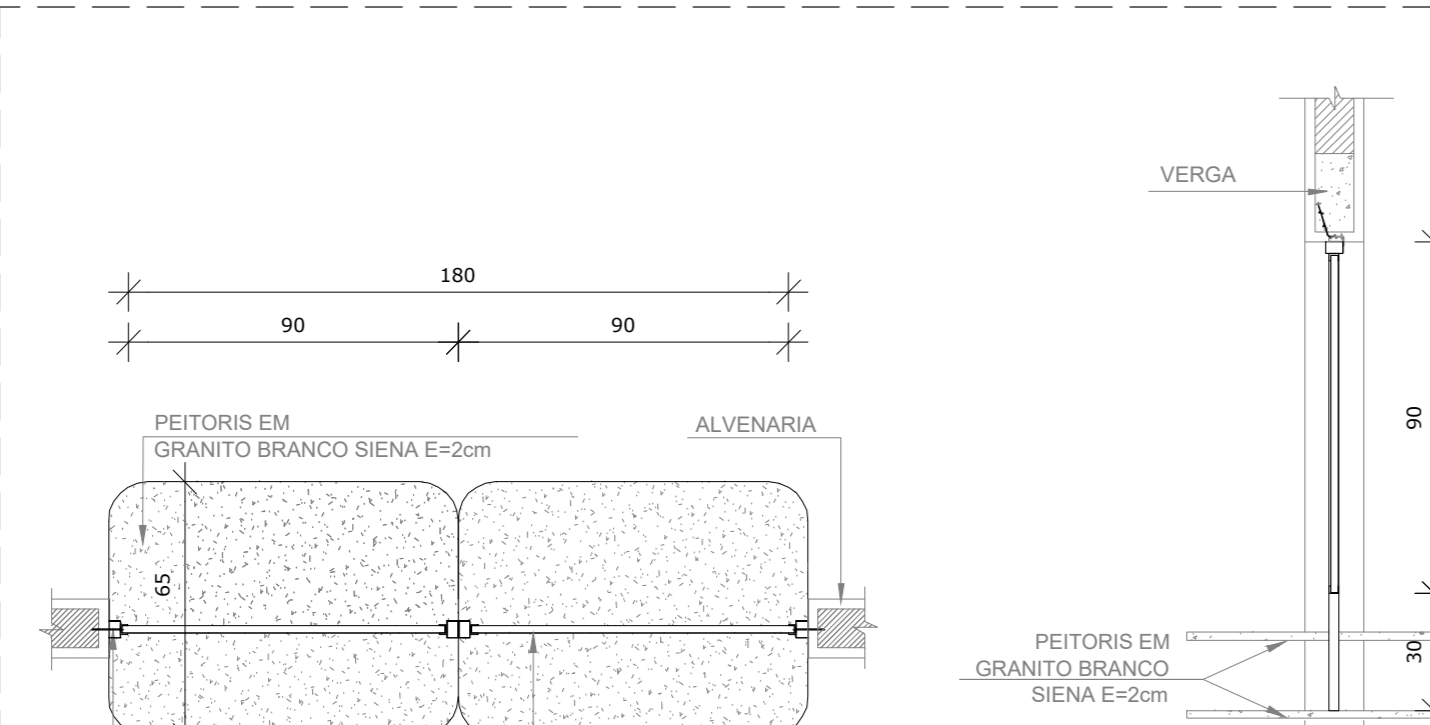

DETALHE 02: ESQUADRIA J3 - GUICHÊ SECRETARIA
Esc.: 1:75

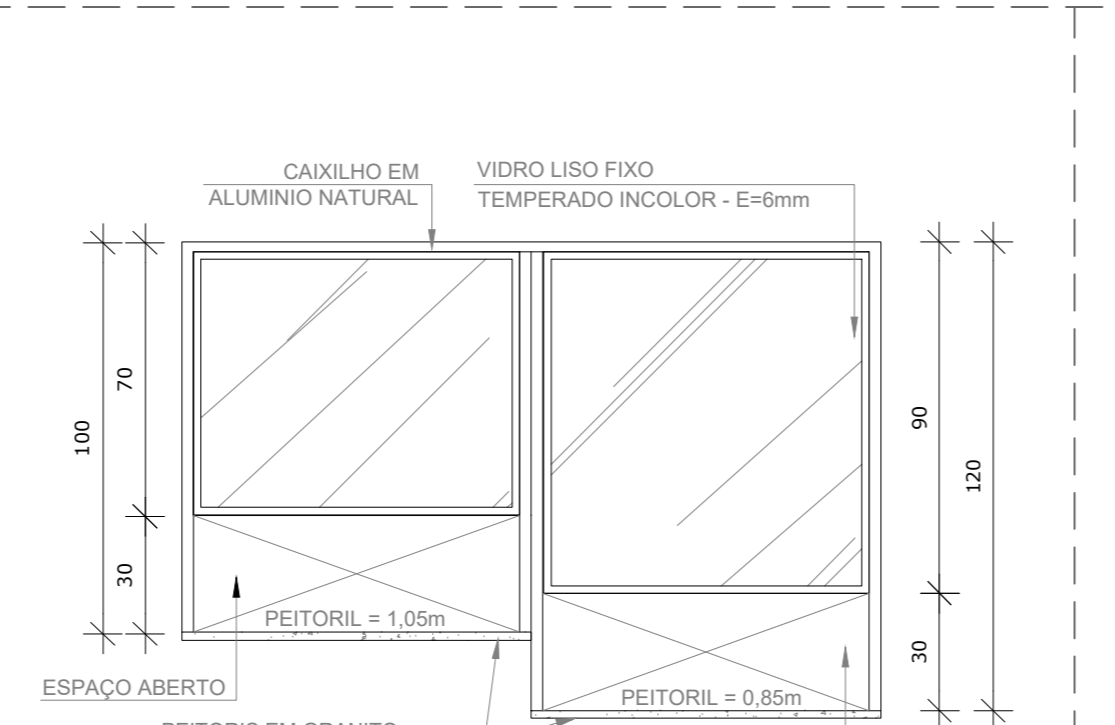

DETALHE 03: PLACAS DE SINALIZAÇÃO
Sem Escala

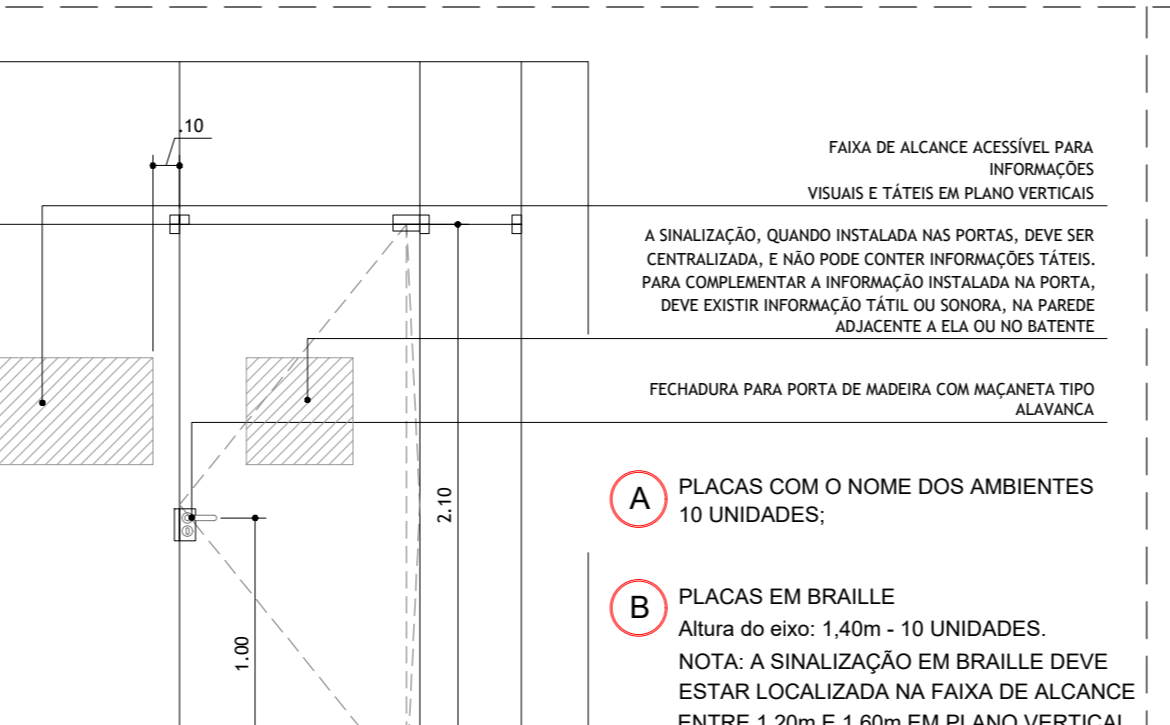

DETALHE 04: MAPA TÁTIL
Sem Escala

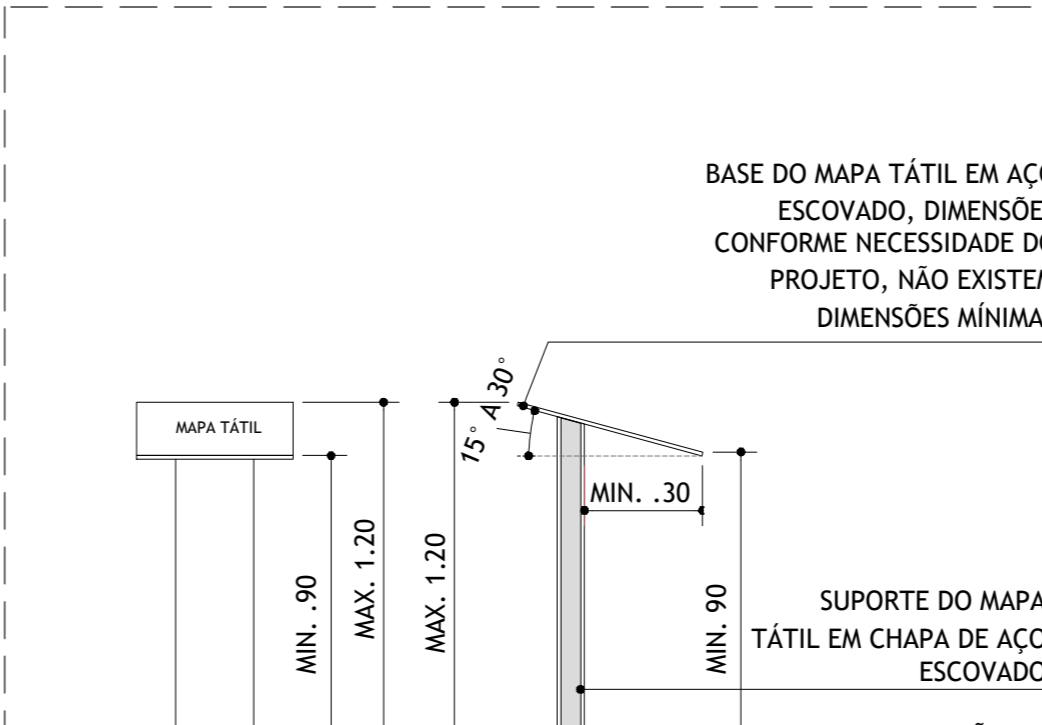

DETALHE 05: BANCADAS B1 e B2
ESC.: 1:50

ESPECIFICAÇÕES:

PISO:
- GRANITA NA COR NATURAL, C/ RODAPÉ 7CM DO MESMO MATERIAL;
- ONDE HOUVER PAREDE DE DRYWALL, UTILIZAR RODAPÉ DE POLIESTIRENO;
- CALÇADA DE PROTEÇÃO CONCRETO DESEMPENADO - ESP. 5CM COM PINTURA.

PAREDES:
- TUILOS FURADOS / BLOCO CERÂMICO;
- AS PAREDES INTERNAS DE TUILOS E BLOCOS CERÂMICOS SERÃO REBOCADAS, EMASEADAS E PINTADAS COM ESMALTE SINTÉTICO ATE H=1,50m E O RESTANTE COM TINTA ACRÍLICA SEMI-BRILHO, CONFORME PADRÃO SEDUC;
- AS PAREDES EXTERNAS DE TUILOS SERÃO REBOCADAS, COM APLICAÇÃO DE SELADOR E PINTADAS COM TINTA ACRÍLICA SEMI-BRILHO, CONFORME PADRÃO SEDUC;
- DRYWALL COM TRATAMENTO ACÚSTICO;
- AS PAREDES DE DRYWALL, SERÃO EMASEADAS E PINTADAS COM ESMALTE SINTÉTICO ATE H=1,50m E O RESTANTE COM TINTA ACRÍLICA SEMI-BRILHO, CONFORME PADRÃO SEDUC;
- AS PAREDES INTERNAS DO LAVATÓRIO E DOS SANITÁRIOS SERÃO CHAMISADAS, EMBOCADAS E TERÃO APLICAÇÃO DE REVESTIMENTO CERÂMICO NA COR BRANCO ATE O FORRO.

COBERTURA:
- TELHA CERÂMICA, TIPO AMERICANA COM INCLINAÇÃO = 35%

ESTRUTURA DA COBERTURA:
- ESTRUTURA METÁLICA, PINTADA EM ESMALTE SINTÉTICO BRILHANTE, CONFORME PADRÃO SEDUC.

VERGAS:
- PORTAS P1 E P2: 1,20m x 0,10m x 0,10m;
- PORTAS P3: 1,00m x 0,10m x 0,10m;
- PORTA P4: 2,30m x 0,10m x 0,10m;
- JANELAS J1: 2,30m x 0,10m x 0,10m;
- JANELAS J2: 0,80m x 0,10m x 0,10m;
- JANELA J3: 2,10m x 0,10m x 0,10m;

CONTRAVERGAS:
- JANELAS J1: 2,30m x 0,10m x 0,10m;
- JANELAS J2: 0,80m x 0,10m x 0,10m;
- JANELA J3: 2,10m x 0,10m x 0,10m;

NOTAS:
Projeto Arquitetônico: BLOCO PADRÃO SEDUC ADMINISTRATIVO 2023 REV 01
Elaborado na data de 27/09/2023 para implantação nas unidades escolares do estado de Goiás, conforme necessidades gerais avaliadas.
*Para implantação e execução da obra ver projeto específico e profissional responsável pela implantação.
OBS.: Cabe a cada profissional responsável pelo projeto de implantação avaliar a viabilidade e conferir as condições locais para implantação, assim como normas locais vigentes e possíveis atualizações das mesmas, que possam vir a ocorrer após a elaboração deste projeto.
**Qualquer alteração que venha a ocorrer posteriormente no projeto, não sendo de autoria do arquiteto, será de responsabilidade do autor da modificação, assim como a responsabilidade do projeto.
***As adequações referentes a acessibilidade (piso tátil e sinalização), ficam sob responsabilidade do profissional que elaborar o projeto de implantação.
- Onde não tiver especificação de acabamento, seguir projeto específico.
- Favor conferir medidas no local.
- Qualquer dúvida consultar o autor do projeto ou a Gerência de Projetos e Infraestrutura.

ESTADO DE GOIÁS
SECRETARIA DE ESTADO DA EDUCAÇÃO
SUPERINTENDÊNCIA DE INFRAESTRUTURA
GERÊNCIA DE PROJETOS E INFRAESTRUTURA

GERÊNCIA DE PROJETOS E INFRAESTRUTURA
APROVADO

BLOCO PADRÃO
ADMINISTRATIVO - PADRÃO SEDUC 2023 - MOD 01

ENDEREÇO
A SER CONSTRUÍDO EM DIVERSOS LOCAIS DO ESTADO ONDE FOR SOLICITADO

ÁREA DO TERRENO	ÁREA PERÍMETRO	ÁREA EXISTENTE	ÁREA DA COBERTURA	ÁREA A CONSTRUIR	ÁREA TOTAL CONSTRUÇÃO
			195,61m²	151,61m²	347,22m²

AUTOR: LUCAS TIAGO PELLISSON - CAU Nº AD2792-3

RTDA OBRA: *Lucas Tiago Pellisson*

PROPRIETÁRIO: SECRETARIA DE ESTADO DA EDUCAÇÃO - CNPJ: 01.608.705/0001-30
PRÉFECTO: SÁBRIA SILVA VIEIRA VALENTE - CPF: 041.500.091-64

ARQUITETURA

TIPO DE PROJETO: PLANTA BAIXA, PLANTA DE COBERTURA, CORTES E FACHADAS, LEGENDAS E DETALHAMENTOS

QUADRO DE ABERTURAS E BANCADAS
ESPECIFICAÇÕES E NOTAS

DATA	ESCALA	REVISÃO	Nº ORÇAMENTO
SETEMBRO/2023	INDICADA	000	13548141

REV.	DATA	DESCRIÇÃO	VISTO

1/1
FOLHA